



**forklift**safety  
the key part of your system

# Warehouse Management System (WMS)

este un sistem de management IT care ofera utilizatorilor posibilitatea de a urmări activitățile specifice din depozit și de a controla stocurile în timp real. Astfel, administrarea fluxului de materie primă și marfuri – fizic și scriptic, de la intrarea lor în depozit până la ieșirea lor finală, va deveni o activitate eficientă, executată în timp util.



## WMS – o singură soluție, multiple avantaje:

- Reducerea costurilor de administrare a depozitelor
- Maximizarea capacității de depozitare
- Creșterea eficienței depozitului
- Aprovizionarea fără întârzieri a liniilor de producție
- Managementul și planificarea producției
- Trasabilitatea totală
- Definirea optimă a locațiilor de depozitare
- Reducerea și optimizarea rutelor
- Rotația corectă a stocurilor
- Acuratețea inventarului
- Livrarea la timp a comenzilor finale
- Scăderea costurilor de livrare
- Reducerea timpilor de inventariere
- Optimizarea resurselor umane
- Rapoarte multiple și indicatori de performanță complecși





## APLICAȚIILE / OPERAȚIUNILE optimizate prin implementarea WMS sunt:

- Etichetare
- Recepție
- Planificare rampe
- Management de rafturi
- Manager locații
- Livrare
- Picking
- Rute
- Reorganizare
- Servicii logistice
- Crossdock
- Rapoarte și statistici
- Operatori
- Istoria datelor
- Indicatori de performanță [KPI]

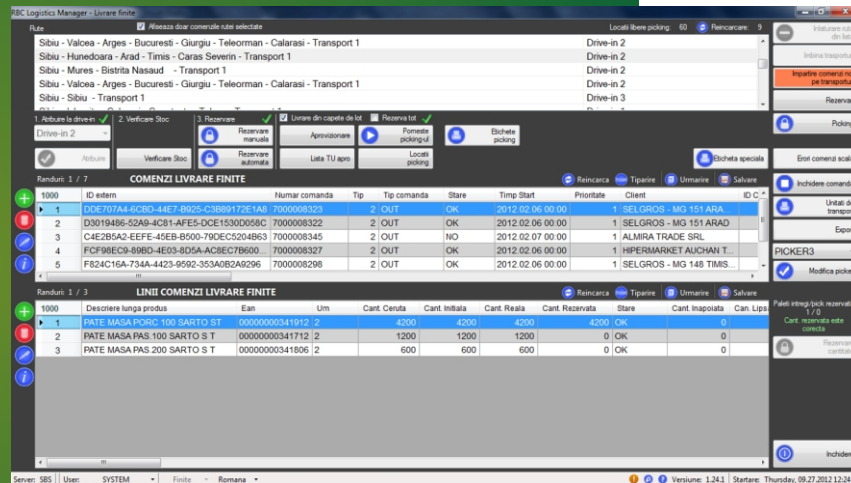

## SOLUȚIE SOFTWARE PENTRU LIVRARE

- Gestionarea comenzilor catre furnzori / clienti.
- Gestionarea contractelor/ofertelor cu furnzori / clienti.
- Gestionarea transferurilor între situri reprovizionarea platformei logistice, degajarea paletilor de pe siturile de producție, gestionarea navetelor.
- Gestionarea cantarelor si a etichetatoarelor din depozitul dumneavoastra.
- Administrarea trasabilitatii.
- Gestionarea depozitelor exterioare prestații logistice.
- Optimizarea amplasamentelor propunerea automată la ieșirea din procesul de fabricare a amplasamentelor potențiale și disponibile din depozit.
- Optimizarea rutelor de livrare.
- Gestionarea preturilor de achizitie si de vanzare.
- Printarea facturilor, avizelor si a declaratiilor de conformitate.
- Interfatare cu alte soluii (ex: contabilitate).
- Funcții pentru optimizarea activității și ghidarea operatorului

